



TOPLAMA İŞLEMİ



Aşağıda verilen toplama işlemlerini yapınız. Sonuçları en yakın yüzlüğe yuvarlayınız. Yuvarlanan sayıları büyükten küçüğe doğru sıralayınız.

$$\begin{array}{r} 2547 \\ + 1231 \\ \hline \end{array}$$

$$\begin{array}{r} 3475 \\ + 2315 \\ \hline \end{array}$$

$$\begin{array}{r} 5789 \\ + 2513 \\ \hline \end{array}$$

$$\begin{array}{r} 4047 \\ + 1450 \\ \hline \end{array}$$

$$\begin{array}{r} 3651 \\ + 4024 \\ \hline \end{array}$$

$$\begin{array}{r} 3214 \\ + 5476 \\ \hline \end{array}$$

Yuvarla:

Büyükten küçüğe sırala:

>

>

>

>

>



$$\begin{array}{r} 3279 \\ + 3472 \\ \hline \end{array}$$

$$\begin{array}{r} 1881 \\ + 1938 \\ \hline \end{array}$$

$$\begin{array}{r} 5478 \\ + 2369 \\ \hline \end{array}$$

$$\begin{array}{r} 2163 \\ + 1247 \\ \hline \end{array}$$

$$\begin{array}{r} 8689 \\ + 1102 \\ \hline \end{array}$$

$$\begin{array}{r} 4365 \\ + 3275 \\ \hline \end{array}$$

Yuvarla:

Büyükten küçüğe sırala:

>

>

>

>

>



$$\begin{array}{r} 4259 \\ + 1753 \\ \hline \end{array}$$

$$\begin{array}{r} 2546 \\ + 1795 \\ \hline \end{array}$$

$$\begin{array}{r} 4126 \\ + 2356 \\ \hline \end{array}$$

$$\begin{array}{r} 6521 \\ + 1879 \\ \hline \end{array}$$

$$\begin{array}{r} 3589 \\ + 3476 \\ \hline \end{array}$$

$$\begin{array}{r} 5493 \\ + 1009 \\ \hline \end{array}$$

Yuvarla:

Büyükten küçüğe sırala:

>

>

>

>

>



ÇIKARMA İŞLEMİ



Aşağıda verilen çıkarma işlemlerini yapınız. Sonuçları en yakın yüzlüğe yuvarlayınız. Yuvarlanan sayıları küçükten büyüğe doğru sıralayınız.

$$\begin{array}{r} 5789 \\ - 3341 \\ \hline \end{array}$$

$$\begin{array}{r} 4987 \\ - 2621 \\ \hline \end{array}$$

$$\begin{array}{r} 4345 \\ - 1323 \\ \hline \end{array}$$

$$\begin{array}{r} 6578 \\ - 2127 \\ \hline \end{array}$$

$$\begin{array}{r} 7675 \\ - 4024 \\ \hline \end{array}$$

$$\begin{array}{r} 9876 \\ - 3564 \\ \hline \end{array}$$

Yuvarla:

Küçükten büyüğe sırala:



$$\begin{array}{r} 3564 \\ - 1145 \\ \hline \end{array}$$

$$\begin{array}{r} 4592 \\ - 1256 \\ \hline \end{array}$$

$$\begin{array}{r} 5532 \\ - 3164 \\ \hline \end{array}$$

$$\begin{array}{r} 6926 \\ - 2347 \\ \hline \end{array}$$

$$\begin{array}{r} 7609 \\ - 2172 \\ \hline \end{array}$$

$$\begin{array}{r} 8423 \\ - 3126 \\ \hline \end{array}$$

Yuvarla:

Küçükten büyüğe sırala:



$$\begin{array}{r} 6361 \\ - 3447 \\ \hline \end{array}$$

$$\begin{array}{r} 8259 \\ - 3973 \\ \hline \end{array}$$

$$\begin{array}{r} 4126 \\ - 2356 \\ \hline \end{array}$$

$$\begin{array}{r} 5518 \\ - 1277 \\ \hline \end{array}$$

$$\begin{array}{r} 9273 \\ - 5928 \\ \hline \end{array}$$

$$\begin{array}{r} 6731 \\ - 2029 \\ \hline \end{array}$$

Yuvarla:

Küçükten büyüğe sırala:

ÇARPMA İŞLEMİ ÇALIŞMASI

$$\begin{array}{r} 123 \\ \times 14 \\ \hline \\ + \\ \hline \end{array}$$

$$\begin{array}{r} 148 \\ \times 16 \\ \hline \\ + \\ \hline \end{array}$$

$$\begin{array}{r} 139 \\ \times 17 \\ \hline \\ + \\ \hline \end{array}$$

$$\begin{array}{r} 168 \\ \times 12 \\ \hline \\ + \\ \hline \end{array}$$

$$\begin{array}{r} 158 \\ \times 16 \\ \hline \\ + \\ \hline \end{array}$$

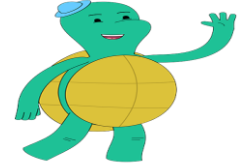

$$\begin{array}{r} 218 \\ \times 24 \\ \hline \\ + \\ \hline \end{array}$$

$$\begin{array}{r} 249 \\ \times 34 \\ \hline \\ + \\ \hline \end{array}$$

$$\begin{array}{r} 197 \\ \times 25 \\ \hline \\ + \\ \hline \end{array}$$

$$\begin{array}{r} 254 \\ \times 23 \\ \hline \\ + \\ \hline \end{array}$$

$$\begin{array}{r} 227 \\ \times 14 \\ \hline \\ + \\ \hline \end{array}$$



$$\begin{array}{r} 339 \\ \times 22 \\ \hline \\ + \\ \hline \end{array}$$

$$\begin{array}{r} 308 \\ \times 13 \\ \hline \\ + \\ \hline \end{array}$$

$$\begin{array}{r} 149 \\ \times 26 \\ \hline \\ + \\ \hline \end{array}$$

$$\begin{array}{r} 326 \\ \times 23 \\ \hline \\ + \\ \hline \end{array}$$

$$\begin{array}{r} 245 \\ \times 34 \\ \hline \\ + \\ \hline \end{array}$$



$$\begin{array}{r} 219 \\ \times 34 \\ \hline \\ + \\ \hline \end{array}$$

$$\begin{array}{r} 103 \\ \times 79 \\ \hline \\ + \\ \hline \end{array}$$

$$\begin{array}{r} 485 \\ \times 11 \\ \hline \\ + \\ \hline \end{array}$$

$$\begin{array}{r} 479 \\ \times 12 \\ \hline \\ + \\ \hline \end{array}$$

$$\begin{array}{r} 439 \\ \times 22 \\ \hline \\ + \\ \hline \end{array}$$

BÖLME İŞLEMİ ÇALIŞMASI

1 2 8 | 3

Bölünen:
Bölen:
Bölüm:
Kalan:

2 8 6 | 4

Bölünen:
Bölen:
Bölüm:
Kalan:

3 2 7 | 5

Bölünen:
Bölen:
Bölüm:
Kalan:



4 3 7 | 6

Bölünen:
Bölen:
Bölüm:
Kalan:

5 4 6 | 7

Bölünen:
Bölen:
Bölüm:
Kalan:

6 5 8 | 8

Bölünen:
Bölen:
Bölüm:
Kalan:



3 2 6 | 9

Bölünen:
Bölen:
Bölüm:
Kalan:

4 6 7 | 2

Bölünen:
Bölen:
Bölüm:
Kalan:

5 7 9 | 3

Bölünen:
Bölen:
Bölüm:
Kalan:



6 8 8 | 8

Bölünen:
Bölen:
Bölüm:
Kalan:

7 9 0 | 7

Bölünen:
Bölen:
Bölüm:
Kalan:

8 5 4 | 6

Bölünen:
Bölen:
Bölüm:
Kalan: