



Aşağıdaki cümlelerden doğru olanların kutusuna **D**, yanlış olanlara **Y** yazınız.

1	Tüm insanlar dış görünüş ve davranışlarıyla birbirlerine benzerler.	→	<input type="checkbox"/>
2	Gözdeki iris tabakası ve parmak izi kişiye özgüdür.	→	<input type="checkbox"/>
3	Her insana doğduğu andan itibaren geçerli resmi kimlik belgesi verilir.	→	<input type="checkbox"/>
4	Resmi kimlik belgesini resmi iş ve işlemlerde kullanmayız.	→	<input type="checkbox"/>
5	Her Türk vatandaşının 11 rakamdan oluşan T.C. kimlik numarası vardır.	→	<input type="checkbox"/>
6	On dokuz yaşından küçük olanların kimlik belgelerinde fotoğraf yoktur.	→	<input type="checkbox"/>



Kimlik kartındaki bölümler ile örnek bilgileri eşleştiriniz.



1	T.C. Kimlik No	<input type="checkbox"/>	15.03.2012
2	Doğum Tarihi	<input type="checkbox"/>	Erkek
3	Son Geçerlilik Tarihi	<input type="checkbox"/>	C03B65814
4	Cinsiyeti	<input type="checkbox"/>	12345678901
5	Seri No	<input type="checkbox"/>	14.12.2026

1)



Üstteki **ikiz** kardeşlerin kimlik kartlarındaki hangi bilgileri farklıdır?

- A) Anne Adı B) Cinsiyeti
C) T.C. Kimlik No D) Doğum Tarihi

2)

..... yaşını tamamlamamış çocukların fotoğraflarının kimlik kartlarında yer alması zorunlu değildir. Bununla birlikte velisinin istemesi halinde kaç yaşında olursa olsun çocukların fotoğrafları kimlik kartlarına basılabilir.

Üstte verilen bilgiye göre **noktalı alana** aşağıdakilerden hangisi gelmelidir?

- A) 15 B) 16
C) 17 D) 18

3)



Kimlik kartına bakarak alttaki sorulardan hangisinin cevabına **ulaşamayız**?

- A) Kaç yaşında?
B) Dedesinin adı nedir?
C) Cinsiyeti nedir?
D) Annesinin adı nedir?

4) Kimlik kartıyla ilgili aşağıdaki bilgilerden hangisi **doğrudur**?

- A) Erkeklerin kimlik kartları yeşil, kadınların kimlik kartları pembe.
B) Çocukların kimlik kartlarının olması zorunlu değildir.
C) Kardeşlerin kimlik seri numaraları aynıdır.
D) Anne ve baba bilgileri kartın arka yüzündedir.

5)

<input type="checkbox"/>	Kimlik kartlarımızı muhtarlar verir.
<input type="checkbox"/>	Kimlik kartımızı arkadaşlarımız kullanabilir.
<input type="checkbox"/>	Kimlik kartlarının arka yüzünde elektronik çip(yonga) vardır.

Yukarıdaki cümlelerden **doğru** olanlara **D**, **yanlış** olanlara **Y** yazarsak nasıl bir görüntü oluşur?

Y	Y	Y	D
D	D	Y	Y
D	Y	D	Y

6)

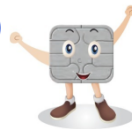

Aşağıdaki bilgilerden hangisi elektronik çipe (yonga) **depolanmaz**?

- A) Okul bilgisi B) Fotoğraf bilgisi
C) Parmak izi D) Nüfus kayıt bilgisi