



Aşağıdaki cümlelerden doğru olanların kutusuna **D**, yanlış olanlara **Y** yazınız.

1	Her Türk vatandaşının 11 rakamdan oluşan T.C. kimlik numarası vardır.	→	<input type="checkbox"/>
2	Resmi kimlik belgesini resmi iş ve işlemlerde kullanmayız.	→	<input type="checkbox"/>
3	Her insana doğduğu andan itibaren geçerli resmi kimlik belgesi verilir.	→	<input type="checkbox"/>
4	Tüm insanlar dış görünüş ve davranışlarıyla birbirlerine benzerler.	→	<input type="checkbox"/>
5	Gözdeki iris tabakası ve parmak izi kişiye özgüdür.	→	<input type="checkbox"/>
6	10 yaşından büyük herkes için kimlikte fotoğraf zorunludur.	→	<input type="checkbox"/>



Kimlik kartındaki bölümler ile örnek bilgileri eşleştiriniz.



1	Son Geçerlilik Tarihi	<input type="checkbox"/>	15.03.2012
2	Seri No	<input type="checkbox"/>	14.12.2026
3	T.C. Kimlik No	<input type="checkbox"/>	C03B65814
4	Cinsiyeti	<input type="checkbox"/>	Erkek
5	Doğum Tarihi	<input type="checkbox"/>	12345678901

TEST - 1

1)



Üstteki **ikiz** kardeşlerin kimlik kartlarındaki hangi bilgileri farklıdır?

- A) Anne Adı B) Cinsiyeti
C) T.C. Kimlik No D) Doğum Tarihi

2)

..... yaşını tamamlamamış çocukların fotoğraflarının kimlik kartlarında yer alması zorunlu değildir. Bununla birlikte velisinin istemesi halinde kaç yaşında olursa olsun çocukların fotoğrafları kimlik kartlarına basılabilir.

Üstte verilen bilgiye göre **noktalı alana** aşağıdakilerden hangisi gelmelidir?

- A) 15 B) 16
C) 17 D) 18

3)



Kimlik kartına bakarak alttaki sorulardan hangisinin cevabına **ulaşamayız**?

- A) Kaç yaşında?
B) Dedesinin adı nedir?
C) Cinsiyeti nedir?
D) Annesinin adı nedir?

4) Kimlik kartıyla ilgili aşağıdaki bilgilerden hangisi **doğrudur**?

- A) Erkeklerin kimlik kartları yeşil, kadınların kimlik kartları pembe.
B) Çocukların kimlik kartlarının olması zorunlu değildir.
C) Kardeşlerin kimlik seri numaraları aynıdır.
D) Anne ve baba bilgileri kartın arka yüzündedir.

5)

<input type="checkbox"/>	Kimlik kartlarımızı muhtarlar verir.
<input type="checkbox"/>	Kimlik kartımızı arkadaşlarımız kullanabilir.
<input type="checkbox"/>	Kimlik kartlarının arka yüzünde elektronik çip(yonga) vardır.

Yukarıdaki cümlelerden **doğru** olanlara **D**, yanlış olanlara **Y** yazarsak nasıl bir görüntü oluşur?

A)	<input type="checkbox"/> Y	<input type="checkbox"/> Y	<input type="checkbox"/> Y	<input type="checkbox"/> D
	<input type="checkbox"/> D	<input type="checkbox"/> D	<input type="checkbox"/> Y	<input type="checkbox"/> Y
	<input type="checkbox"/> D	<input type="checkbox"/> Y	<input type="checkbox"/> D	<input type="checkbox"/> Y

6)

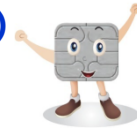

Aşağıdaki bilgilerden hangisi elektronik çipe (yonga) **depolanmaz**?

- A) Okul bilgisi B) Fotoğraf bilgisi
C) Parmak izi D) Nüfus kayıt bilgisi



Aşağıdaki olayları **kronolojik** sıraya göre sıralayınız.



2013 yılında 1. sınıfa başladım.



2008 yılında yürümeye başladım.



2010 yılında bisiklet sürmeye başladım.



2012 yılında anaokuluna gittim.



2007 yılında doğdum.



2016 yılında 4. sınıfa başladım.



Cümleleri **ilgi, ihtiyaç, yetenek** alanlarıyla eşleştiriniz.

Müzikle uğraşmak hoşuma gidiyor.

Güneşten korunmak için şapka aldım.

Piyano çalma yarışmasında 1. oldum.

Televizyon izlemeyi seviyorum.

İlgi

İhtiyaç

Yetenek

İnsanlar evlerde barınırlar.

Mahallenin en hızlı koşan kişiyim.

Günde üç öğün yemek yemeliyim.

Dakikada 200 kelime okuyabiliyorum.



Aşağıdaki örnek **olaylara** karşı kendi **fikirlerinizi** yazınız.



Berkay, kendini zeki bir öğrenci olarak görmektedir. Özellikle matematik dersinde herkesten başarılı olduğunu düşünmektedir. İlk sınavına bu yüzden çalışmayan **Berkay**, sınavdan düşük not almıştır.

Onun yerinde olsaydım,



Sevim sağlıksız beslenmektedir. Sürekli bilgisayar oyunu oynamakta ve evden dışarı çıkmamaktadır. Bu yüzden çok kilo alan **Sevim**, kendini çok mutsuz hissetmektedir.

Onun yerinde olsaydım,



Cemal, arkadaşına sabah buluşmak için söz vermiştir. Gece geç yatan **Cemal**, sabah erken uyanamamış ve arkadaşına verdiği sözü tutamamıştır.

Onun yerinde olsaydım,



Zeynep resim dersini çok sevmektedir. Gördüğü her nesneyi, sınıftaki tüm arkadaşlarından daha güzel çizmektedir. Yeteneğini geliştirmek için çaba sarf etmemektedir.

Onun yerinde olsaydım,

TEST - 2

- 1) Kişinin kendini başka bir kişinin yerine koyarak, söz konusu kişinin duygularını, isteklerini ve düşüncelerini denemeksizin anlayabilme becerisi.

Yukarıda **sözlük** anlamı verilen kelime aşağıdakilerden hangisidir?

- A) Empati B) Doğruluk
C) Dayanışma D) Sevgi

2)



Gözlük taktığı için arkadaşıyla dalga geçen **Serkan'ı** nasıl uyarmalıyız?

- A) Oyunlarda mızıkçılık yapmamalıyız.
B) Farklılıklara karşı saygılı olmalıyız.
C) Dengeli ve düzenli beslenmeliyiz.
D) Çevremizi temiz tutmalıyız.

3)



Ali her gün, belirli saatlerde, gönüllü olarak yürüme engeli olan, kimsesiz **Ufuk** amcağı gezdirmektedir.

Buna göre **Ali** nasıl bir çocuktur?

- A) Sevgisiz – Çıkarıcı
B) Huysuz – Sinirli
C) Pinti – Egoist
D) Duygusal – Yardımsever

- 4) Aşağıdaki cümlelerden hangisi **doğru** bir **davranışa** örnektir?

- A) Kilolu arkadaşımızı oyuna almamak.
B) Otobüste yaşlı insanlara yer vermemek.
C) Görme engeli olan birine yardım etmek.
D) Bizden farklı fikirlere saygı duymamak.

5)

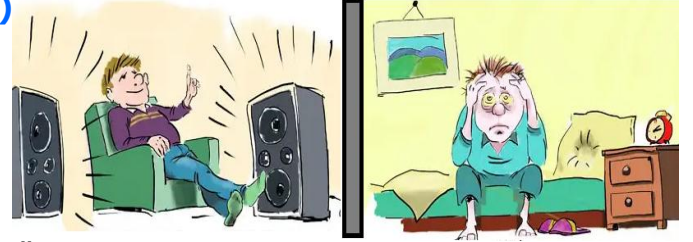

Üstteki **resimle** ilgili aşağıdaki ifadelerden hangisi **doğrudur**?

- A) İnsanları rahatsız etmemeliyiz.
B) Geceleri herkes şarkı dinlemeyi sever.
C) Yüksek sesle şarkı dinlemek ihtiyaçtır.
D) Komşularımız hiç şarkı dinlemezler.

- 6) Aşağıdakilerden hangisi **kişiden kişiye** farklılık göstermez?

- A) İlgi alanı B) Parmak izi
C) Dayanışma D) Temel ihtiyaç

- 7) Aşağıdaki ifadelerden hangisi **empati** ile ilgili değildir?

- A) İğneyi kendine, çuvaldızı başkasına batır.
B) Can çıkmayınca huy çıkmaz.
C) Damdan düşenin halini, damdan düşen anlar.
D) Nasıl bulmak istiyorsan, öyle bırak.



Aşağıdaki cümlelerden doğru olanların kutusuna **D**, yanlış olanlara **Y** yazınız.

- | | | | |
|---|--|---|--------------------------|
| 1 | Aile tarihi hazırlanırken genellikle çocuklarla söyleşiler yapılır. | → | <input type="checkbox"/> |
| 2 | Fotoğraflar, mektuplar, kıyafetler ve ev eşyaları geçmişe ait izler taşır. | → | <input type="checkbox"/> |
| 3 | Aile tarihimizi kitaplarda bulamayız. Kendimiz araştırmalar yapmalıyız. | → | <input type="checkbox"/> |
| 4 | Ailelerimizin geçmişinde evlilikler, doğumlar ve göçler önemli yer tutar. | → | <input type="checkbox"/> |
| 5 | Sözlü tarih, yabancı insanlarla yapılan söyleşilere dayanılarak yazılır. | → | <input type="checkbox"/> |
| 6 | Aile bireyleri birbirlerine güçlü akrabalık bağıyla bağlı değildir. | → | <input type="checkbox"/> |



Aşağıda verilen **kültür** öğelerini **bulmacadan** bulup, **boyayınız**.

ÇEYİZ
BAĞLAMA
CİRİT
BAKLAVA
KİLİM
HORON
BAYRAM
MEDRESE
KELOĞLAN

H	R	O	Z	K	E	T	C	U	B	Ş	Ğ	E	D	İ	Z
A	S	C	İ	R	İ	T	I	L	A	U	P	G	E	Ç	K
F	O	R	Y	O	U	T	H	E	K	A	V	A	K	L	İ
B	A	B	A	Y	R	A	M	O	L	A	H	V	E	S	L
A	K	L	A	B	A	P	İ	L	A	V	O	C	L	J	İ
Ğ	Ö	H	R	E	M	İ	Ş	K	V	A	R	I	O	K	M
L	A	M	A	D	O	Y	L	T	A	H	O	R	Ğ	A	Z
A	Ğ	F	E	L	I	H	Ğ	A	P	İ	N	U	L	Ü	K
M	E	M	E	D	R	E	S	E	Y	İ	C	M	A	G	İ
A	H	U	N	V	E	L	İ	Ğ	Y	I	S	O	N	A	B
R	I	H	T	O	Ğ	Ü	Ç	E	Y	İ	Z	E	F	N	Ü



Milli kültürümüzü yansıtan öğelerin kutularını **işaretleyiniz**.

<input type="checkbox"/>	Mantı	<input type="checkbox"/>	Türk Kahvesi	<input type="checkbox"/>	Güreş
<input type="checkbox"/>	Hamburger	<input type="checkbox"/>	Nasrettin Hoca	<input type="checkbox"/>	Halk Oyunları
<input type="checkbox"/>	Okçuluk	<input type="checkbox"/>	Örümcek Adam	<input type="checkbox"/>	Gölge Oyunları

1)

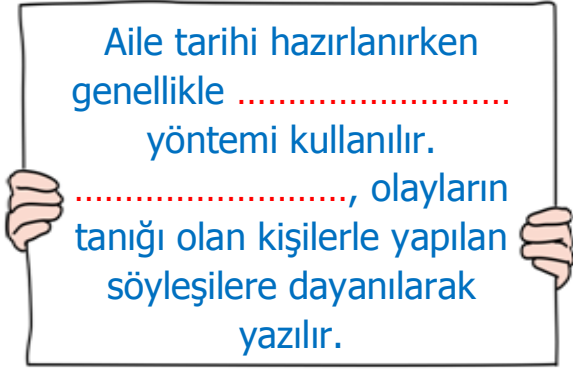

Yukarıdaki açıklamada **noktalı** yerlere aşağıdakilerden hangisi gelmelidir?

- A) internet B) atasözü
C) sözlü tarih D) fotoğraflar

2) **Aile tarihi** araştırması yapmak istiyorsak, kiminle görüşemeyiz?

- A) dedemiz B) arkadaşımız
C) babaannemiz D) anneannemiz

3)



Aile büyükleriyle, **aile tarihi** sohbeti eden çocuklar, hangi soruyu sormamalıdırlar?

- A) Birbirinizi nasıl tanıdınız ve ne zaman evlendiniz?
B) Ne zaman ve nerede doğdunuz?
C) Düğününüzde nasıl kıyafetler giydiniz?
D) Yeni bir ev alma düşünceniz var mı?

4)

- I. Görüşme sırasında kullanılacak araç gereçler hazırlanır.
II. Görüşme yeri ve zamanı belirlenir.
III. Görüşme kayıtları düzenlenerek yazılı hale getirilir.
IV. Görüşme yapılacak kişi belirlenir.

Verilen **sözlü tarih** aşamalarından hangisi diğerlerinden daha sonra gerçekleştirilir

- A) I. B) II.
C) III. D) IV.

5) Milli değerlerimiz içinde ayrı bir yeri olan **bayramlarımızla** alakalı alttaki cümlelerden hangisi yanlıştır?

- A) Akrabalık bağlarını zayıflatır.
B) Öfke ve kırgınlıklar unutulur.
C) Birlik ve beraberlik sağlar.
D) Çocuklara harçlık ve şeker verilir.

6)



Yukarıdaki **resimle** ilgili verilen ifadelerden hangisi doğrudur?

- A) Gelişen teknolojinin kültürümüze hiçbir etkisi yoktur.
B) Resimdeki insanların birbiriyle iletişimleri oldukça iyidir.
C) Cep telefonları sürekli ilgi isteyen teknolojik ürünlerdir.
D) Bilinçli olmazsak teknoloji kültürümüzü olumsuz etkiler.



Bulmaca içine gizlenen **çocuk oyunlarını** boyayıp, yazınız.

B	İ	R	S	A	K	L	A	M	B	A	Ç
İ	K	Y	A	K	A	N	T	O	P	T	A
R	A	M	E	K	İ	O	Ü	D	A	F	T
D	Z	İ	N	Ö	C	E	B	İ	M	H	O
İ	S	A	F	R	Ö	Ç	E	T	İ	Y	P
R	U	G	B	E	P	E	Ş	U	S	M	A
B	K	A	V	B	İ	Ğ	T	E	K	A	Ç
İ	N	C	E	E	N	G	A	Z	E	J	İ
R	O	D	A	L	Y	E	Ş	İ	T	C	E

1

5

2

6

3

7

4

8



Aşağıdaki **cümlelerden** doğru olanlara **D**, yanlış olanlara **Y** yazınız.

- Maraş'ta düşmana ilk kurşunla kurtuluş mücadelesini başlatan Sütçü İmam'dır.
- Rahmiye Hanım, çocuğu ve top mermileri ıslanmasın diye kendini feda etti.
- Atatürk, 19 Mayıs 1919'da Milli Mücadele'yi başlatmak için Samsun'a çıktı.
- Batı Cephesi komutanlığına önce Ali Fuat Paşa sonra da Albay İsmet Paşa atandı.
- Kazım Karabekir, TBMM tarafından Güney Cephesi'ne komutan olarak atandı.
- Şahin Bey, Atatürk'ün teklifi üzerine, TBMM tarafından mareşalliğe yükseltildi.



Aşağıdaki cümlelerdeki **noktalı** alanlara **doğru** kelimeleri yazınız.

Çanakkale

Osmanlı

Trablusgarp'ta

Anafartalar

1. Mustafa Kemal, sömürgeci bir devlet olan İtalya'ya karşı 1911'de savaştı.
2. Atatürk, Cephesi'nde kazandığı zaferden dolayı halk arasında "..... Kahramanı" olarak tanındı.
3. Atatürk'ün askerlik hayatına adım attığı yıllarda Devleti büyük tehditlerle karşı karşıya bulunuyordu.

TEST - 4

1)

Milli Mücadele'nin kazanılmasında **Türk** Milleti'nin bağrından çıkan **kahramanlarımızın** payı büyüktür. Bu kahramanların başında "Ya istiklal ya ölüm!" diyerek Milli Mücadele'yi başlatan gelir.



Yukarıdaki **açıklamaya** göre noktalı yere aşağıdakilerden hangisi gelmelidir?

- A) Mehmet Akif ERSOY
- B) Osman Zeki ÜNGÖR
- C) Gazi Mustafa Kemal ATATÜRK
- D) İsmet İNÖNÜ

2) Mustafa Kemal ATATÜRK, hangi oluşumda milli cemiyetleri tek çatı altında toplayarak **birlik ve beraberliği** sağlamıştır?

- A) Sivas Kongresi
- B) Havza Genelgesi
- C) Erzurum Kongresi
- D) Amasya Genelgesi

3)

..... Zaferi yurdun her yerinde büyük coşkuyla kutlandı. **TBMM**, kazandığı bu zafer nedeniyle Mustafa Kemal Paşa'ya "**Mareşal**" rütbesini ve "**Gazi**" unvanını verdi.

Yukarıdaki **noktalı** yere aşağıdakilerden hangisi getirilmelidir?

- A) Trablusgarp
- B) Çanakkale
- C) Dumlupınar
- D) Sakarya

4)

Sütçü İmam	●	●	Aydın
Tayyar Rahmiye Hanım	●	●	Urfa
Ali Saip Bey	●	●	Maraş
Yörük Ali Efe	●	●	Adana

Yukarıda, Milli Mücadele kahramanları ile mücadele verdikleri şehirler eşleştirilirse nasıl bir **görüntü** oluşur?

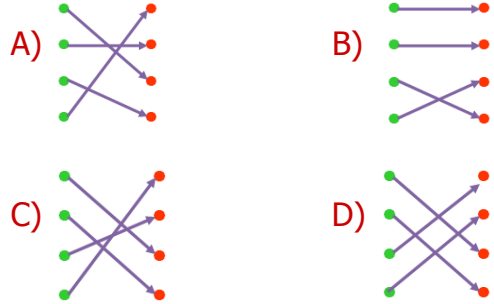

5) Osmanlı Devleti 30 Ekim 1918'de imzaladığı hangi **antlaşma** ile bağımsızlığını ve kendini savunma imkanlarını kaybetmiştir

- A) Mudanya Ateşkes Antlaşması
- B) Mondros Ateşkes Antlaşması
- C) Gümrü Barış Antlaşması
- D) Ankara Antlaşması

6) Top mermileri islanmasın ve kızı donmasın diye **kendini feda ederek şehit** olan kahraman Türk kadını kimdir?

- A) Nene Hatun
- B) Şerife Bacı
- C) Fatma Bacı
- D) Rahmiye Hanım

TESTLERİN CEVAP ANAHTARI

TEST-1

1) C

2) A

3) B

4) D

5) C

6) A

TEST-2

1) A

2) B

3) D

4) C

5) A

6) D

7) B

TEST-3

1) C

2) B

3) D

4) C

5) A

6) D

TEST-4

1) C

2) A

3) D

4) C

5) B

6) B