



ATASÖZLERİ



Aşağıda verilen atasözlerini anlamlarını eşleştiriniz.

AYAĞINI YORGANINA
GÖRE UZAT

Ayağını yorganına
göre uzat.



BAKARSAŒ BAĞ OLUR
BAKMAZSAŒ DAĞ OLUR

Bakarsan
bağ olur,
bakmazsan
dağ olur.



BAL TUTAN
PARMAĞINI YALAR

Bal tutan
parmağını
yalar.



DENIZE DÜŞEN
YILANA SARILIR

Oğlum denize düşen
yılanı sarılır. Denize
düşene yılan sarılmaz!



ARMUT PIŞ
AĞZIMA DÜŞ



YUVAYI YAPAN
DİŐİ KUŐTUR



PARAYI VEREN
DÜDÜŐÜ ÇALAR

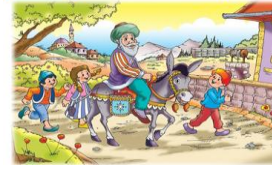

AÇ AYI
OYNAMAZ



ÖFKE İLE KALKAN
ZARARLA OTURUR



SU İÇENE YILAN
BİLE DOKUNMAZ



KÖPRÜYÜ GEÇENE
KADAR AYIYA DAYIDE



ACELE İŐE
ŐEYŒAN KARIŐIR



Bir işin emek ve zaman sarf
etmeden, kendiliğinden
olmasını beklemek

1

Her şeyin bir bedeli, karşılığı
vardır. Para harcayan kimse
istediğini elde edebilir.

2

Bir evin yönetim, geçim düzenini
ve ailenin mutluluk içinde
yaşamasını kadın sağlar.

3

İnsan sinirli anda hatalı
davranabilir. Bunun bedelini
de ağır öder.

4

Bakılıp onarılan, emek verilen
şeyler yararlanılacak bir
duruma gelir.

5

İşini yaptırıncaya kadar işi
düştüğü güçlük çıkaracakları
pohpohlamak.

6

Kendisiyle kazanç sağladığını
hayvan ya da insana iyi
bakmalısınız ki görevlerini
yapabilsinler.

7

Güç bir duruma düşenlerin bundan
kurtulmak için her türlü çareye
başvurmaları olağandır.

8

Harcamalar geliri
aşmamalı, imkânlar
zorlanmamalıdır.

9

Su içen kimseye
dokunulmamalıdır;
düşman olsa bile.

10

Başkalarına güzel şeyler
dağıtmakla görevli kimse, az çok
kendisi de yararlanır.

11

Bir işi acele yaparsak yanlış
veya hatalı olur

12



ATASÖZLERİ



Aşağıda verilen atasözlerini anlamlarını eşleştiriniz.

EŞEĞE ALTIN SEMER DE
VURSALAR EŞEK YİNE
EŞEKTİR



FAZLA NAZ AŞIK
USANDIRIR



KAZ GELECEK YERDEN
TAVUK ESİRGENMEZ



BESLE KARGAYI
OYSUN GÖZÜNÜ



AĞAÇ YAŞ İKEN
EĞİLİR



AVA GİDEN
AVLANIR



ASLAN YATTIĞI
YERDEN BELLİ OLUR



DOĞRU SÖYLEYENİ
DOKUZ KÖYDEN
KOVARLAR



ALTIN YUMURTLAYAN
TAVUK KESİLMEZ



BACA EĞİRDE OLSA
DUMAN DOĞRU ÇIKAR



DİL KILIÇTAN
KESKİNDİR



KELİN İLACI OLSA
BAŞINA SÜRER



Çocuklar küçük yaşta kolay
eğitilir, büyük insan kolay
eğitilemez. 1

İnsanların yaşadıkları yer ve
davranışları onların nasıl bir
insan olduğunu ifade eder. 2

Kişi, çıkarları uğruna kendisine
yarar sağlayan bir kaynağı
ortadan kaldıracak
davranışlardan kaçınmalıdır. 3

Doğru olmakla birlikte
başkalarının işine gelmeyen söz
söyleyenler, insanlar
tarafından sevilmez. 4

Kendi derdine çare bulamayan
kişiden aynı durumdaki başkası
yardım beklememelidir. 5

Kişinin kaprislerine yakınları bir
süre katlanabilirler. Ama bu naz
devam edecek olursa
çevresine zarar verir. 6

Kıymet bilmez kişiler kendilerine
yapılan iyiliğe, kötülükle karşılık
verebilirler. 7

İnsanlık değerinden yoksun
kişi, kılık kıyafetle, ünvan ve
sandalye ile değer
kazanmaz. 8

Hayatının başkasına acı
çektirmek esasına dayandıran
kimse, gün gelir kendisi
acı çeker. 9

Bazen kötü bir söz insana silâhla
açılmış bir yaradan daha
büyük bir yara açar. 10

Büyük çıkarlar beklenen yer için
küçük fedakârlıklar yapılmalı,
kimi sıkıntılara girilmeli ve
bundan kaçınılmamalıdır. 11

Yaradılıştan dürüst kişi, kötü
ortamda bile niteliğini
yitirmez. 12



ATASÖZLERİ



Kimin söylediği belli olmayan kısa, özlü ve kalıplaşmış sözlere **atasözü** denir.

Atasözlerinin Özellikleri

- 1-) Söyleyeni belli değildir.
- 2-) Öğüt vericidir.
- 3-) Kısa ve özlü sözlerdir.
- 4-) Kalıplaşmıştır, sözlerinin yerleri değiştirilemez.
- 5-) Toplumun ortak malıdır.

Karışık olarak verilmiş olan kelimelerden atasözlerini oluşturup alttaki alana yazınız.

tutan

parmak

yalar

bal

demir

pas

işleyen

tutmaz

köy

kılavuz

istememez

görünen

tez

kara

duyulur

haber

olur

damlaya

göl

damlaya

kalkan

öfkeyle

oturur

zararla



ATASÖZLERİ



1



2

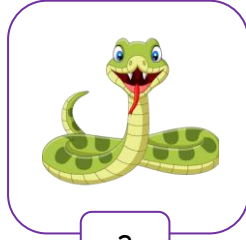

3



4



5

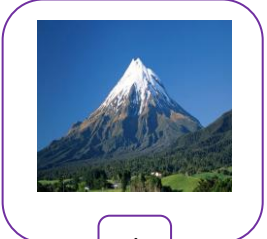

6



7



8



9



10

Aşağıda verilen atasözlerindeki kutucukları uygun görsel rakamlarıyla tamamlayınız.

Bedava sirke dan tatlıdır.

Güneş girmeyen eve girer.

Besle yı oysun gözünü.

Her yiğidin bir yiyişi vardır.

yattığı yerden belli olur.

Kaz gelecek yerden esirgenmez.

Aç oynamaz.

Sakla gelir zamanı.

Tatlı dil deliğinden çıkarır.

Bakarsan bağ olur bakmazsan olur.

Aşağıdaki kutularda bulunan sözcükleri yarım bırakılan atasözlerinin içine yerleştirerek atasözlerini tamamlayınız.

yaşta

küçük

parmağını

kara

komşu

Dost günde belli olur.

Büyük balık, balığı yutar.

Ev alma al.

Akil değil, baştadır.

Bal tutan yalar.